

1日のながれ

8:30 登園



先生、おはようございます

スクールバス、又は保護者様に送られて元気に登園します。

9:50 自由遊び



いちばん
てっぺんまで登っちゃうぞ!!

固定遊具やお砂場、ボール遊びに縄跳び…子ども達が自由に好きな遊びを楽しむ時間です。

10:00 体操

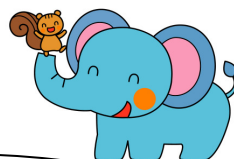

10:30 一斉保育 (クラス活動)



ハイ!

みんなで
楽しく出来るかなあ?

ばら、もも、うめ、それぞれのクラスに入り一斉活動を行います。

11:30 自由遊び

お母さんの手作りお弁当♪
いただきます!
おいしいね☆

12:00 昼食



毎週月・木曜日は一斉ごはん給食、金曜日はパンの希望給食もあります。水曜日の愛の日には、おにぎりお弁当と10円献金を行い、国内外のかわいそうな人達へ献金をしています。幼子たちにも慈愛の心を培える機会となります。

12:50 自由遊び



まだまだいっぱい
遊んじゃうもんね！

降園前の自由遊びも、お友達と遊べる
有意義な時間です。

13:40 絵本の読み聞かせ



どんなお話かなあ？
わくわく♪

情操教育のために、絵本の読み聞かせ
を毎日行っています。心を静めさせる
と共に、想像力を養うために大事なこ
とです。

13:50 降園準備



今日も楽しかった！
また遊ぼうね♪

神さまに「今日も一日良い子でいら
れました。ありがとうございます
」のお祈りをした後、帰りのご挨拶
をします。

14:00 降園



みなさま、さようなら、
また明日

朝と同様、スクールバス、又は保
護者様がお迎えに来て降園しま
す。

14:30～18:00 延長保育



まだまだいっぱい
遊べるぞ！

子育て支援事業の一環として、保育
終了後も家庭的な雰囲気の中で、延
長保育を受けられます（なかよしク
ラブ）。